

1. Beleving geluid

Hoe ervaar je het **geluid** van de windmolens?

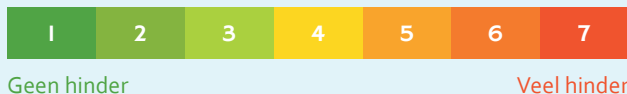

- Score 1 (niet hinderlijk): 2 meldingen
- Score 2 tot 3 (weinig hinderlijk): 1 melding
- Score 4 tot 5 (hinderlijk): 5 meldingen
- Score 6 tot 7 (zeer hinderlijk): 25 meldingen

33 meldingen afkomstig van 10 verschillende locaties.

Zie hier het aantal meldingen op een **7-puntsschaal**, inclusief enkele opmerkingen:

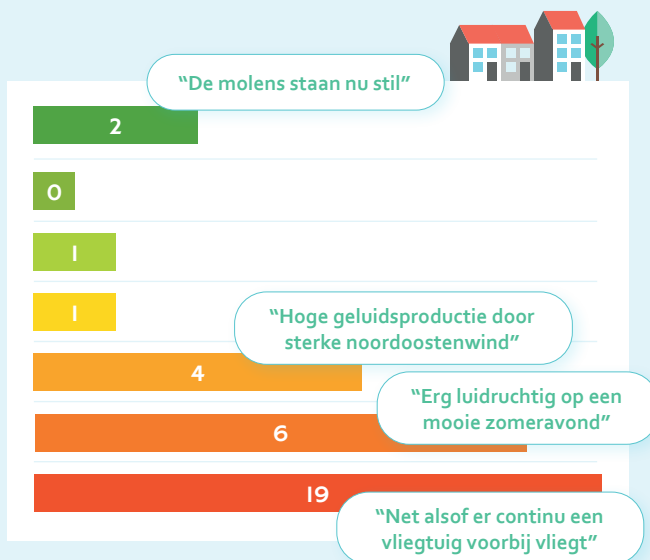

2. Beleving slagschaduw

Hoe ervaar je de **slagschaduw** van de windmolens?

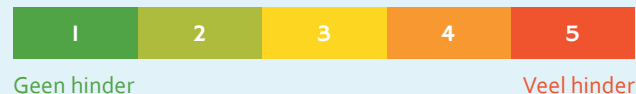

10 meldingen afkomstig van 2 verschillende locaties

- **Cluster Noord:** 1 melding afkomstig van 1 locatie
- **Cluster Midden:** 9 meldingen afkomstig van 1 locatie. Gemiddelde feedbackcijfer 5,0.
- **Cluster Zuid:** geen meldingen

Zie hier het aantal meldingen op een **5-puntsschaal**:



3. Uitgelicht: feedbackhistorie slagschaduw

Hieronder is het aantal **slagschaduwmeldingen** per maand te zien op een schaal van 1 (geen hinder) tot 5 (veel hinder). In totaal waren er **39** meldingen afkomstig van **17** verschillende locaties.

Let op: enkele **windmolens** draaien nog in een testfase waardoor de **stilstandvoorziening** nog niet optimaal werkt.

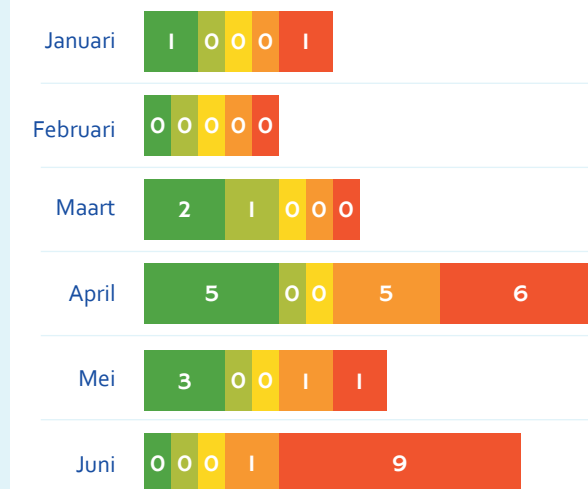

- **Cluster Noord:** 4 meldingen afkomstig van 4 verschillende locaties. Gemiddelde feedbackcijfer 2,5.
- **Cluster Midden:** 30 meldingen afkomstig van 10 verschillende locaties. Gemiddelde feedbackcijfer 3,5.
- **Cluster Zuid:** 5 meldingen afkomstig van 3 verschillende locaties. Gemiddelde feedbackcijfer 3,6.



4. Beleving geluid per cluster

Cluster Noord

Windpark Klaverspoor en Windpark Streepland

20 meldingen afkomstig van 4 verschillende locaties. Gemiddelde feedbackcijfer 6,5.

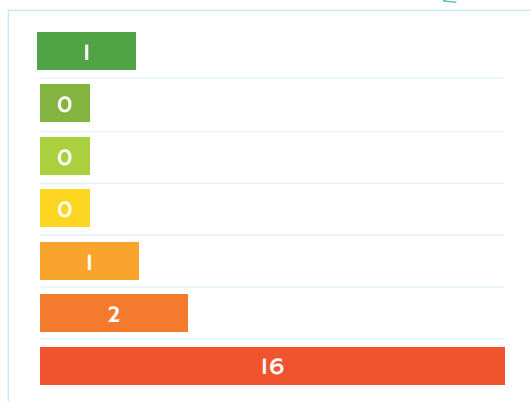

Cluster Midden

Windpark Zonzeel en Windpark Nieuwveer

6 meldingen afkomstig van 3 verschillende locaties. Gemiddelde feedbackcijfer 5,5.

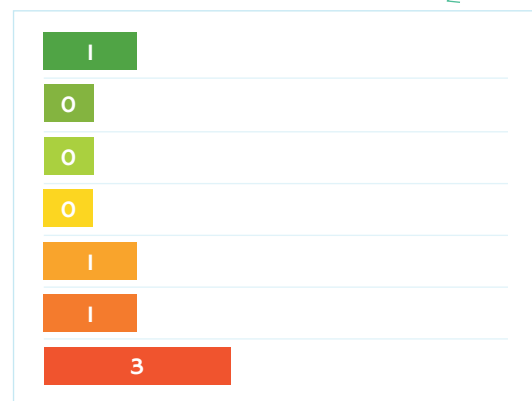

Cluster Zuid

Windpark Hazeldonk-West, Windpark Galder en Windmolen de Waaienberg

7 meldingen afkomstig van 3 verschillende locaties. Gemiddelde feedbackcijfer 5,0.

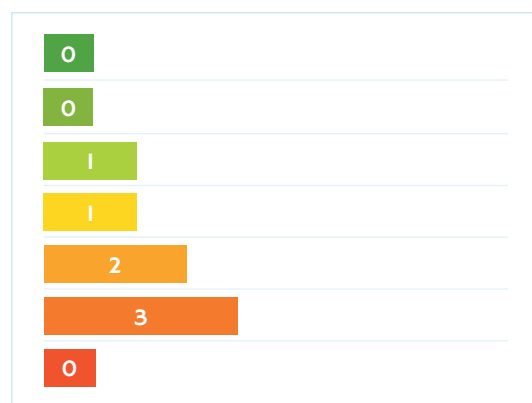

Wat gebeurt er met de resultaten?

Met deze feedback brengt de provincie de beleving in kaart en krijgt zo steeds meer inzicht in hoe geluid en slagschaduw van de windmolens van Energie A16 worden ervaren. Wil je contact met de exploitant? In de app is de contactinformatie van het windpark bij jou in de buurt te vinden.



Geef ook je feedback door!

In de maanden maart t/m juni 2023 waren er in totaal 968 app gebruikers. Wil jij ook je feedback doorgeven? Download dan nu de Geluidsverwachting.nl app via Google Play of AppStore. Vragen, suggesties en tips zijn welkom via info@energiea16.nl of kijk voor meer informatie op www.energiea16.nl.